

Bezeichnung	Mrz/2007	Mrz/2006	absolut	Veränderung in %	Jan/2007 - Mrz/2007	Jan/2006 - Mrz/2006	absolut	Veränderung in %
Umsatzerlöse	324.776,50	330.116,58	-5.340,08	-1,62	957.369,09	953.467,85	3.901,24	0,41
Best.Verdg. FE/UE	0,00	0,00	0,00		0,00	0,00	0,00	
Akt.Eigenleistungen	0,00	0,00	0,00		0,00	0,00	0,00	
Gesamtleistung	324.776,50	330.116,58	-5.340,08	-1,62	957.369,09	953.467,85	3.901,24	0,41
Mat./Wareneinkauf	134.983,87	135.286,79	-302,92	-0,22	409.958,97	395.956,90	14.002,07	3,54
Rohertrag	189.792,63	194.829,79	-5.037,16	-2,59	547.410,12	557.510,95	-10.100,83	-1,81
So. betr. Erlöse	0,00	0,00	0,00		0,00	0,00	0,00	
Betriebl. Rohertrag	189.792,63	194.829,79	-5.037,16	-2,59	547.410,12	557.510,95	-10.100,83	-1,81
Kostenarten:								
Personalkosten	77.741,11	75.874,56	1.866,55	2,46	259.110,24	260.919,62	-1.809,38	-0,69
Raumkosten	8.818,51	10.756,31	-1.937,80	-18,02	31.394,75	30.445,17	949,58	3,12
Betriebl. Steuern	383,80	383,80	0,00		1.861,80	1.861,80	0,00	
Versich./Beiträge	2.561,81	2.561,81	0,00		13.985,43	13.985,43	0,00	
Besondere Kosten	0,00	0,00	0,00		0,00	0,00	0,00	
Kfz-Kosten (o. St.)	5.344,61	5.260,67	83,94	1,60	22.654,10	25.533,17	-2.879,07	-11,28
Werbe-/Reisekosten	2.873,62	2.873,06	0,56	0,02	8.136,40	8.504,06	-367,66	-4,32
Kosten Warenabgabe	1.555,33	1.899,10	-343,77	-18,10	4.281,51	5.076,37	-794,86	-15,66
Abschreibungen	12.397,42	15.014,58	-2.617,16	-17,43	37.119,18	44.338,10	-7.218,92	-16,28
Reparatur/Instandh.	1.779,86	1.745,94	33,92	1,94	6.555,35	6.102,37	452,98	7,42
Sonstige Kosten	7.911,86	7.368,59	543,27	7,37	24.640,37	22.457,81	2.182,56	9,72
Gesamtkosten	121.367,93	123.738,42	-2.370,49	-1,92	409.739,13	419.223,90	-9.484,77	-2,26
Betriebsergebnis	68.424,70	71.091,37	-2.666,67	-3,75	137.670,99	138.287,05	-616,06	-0,45
Zinsaufwand	9.170,59	15.299,74	-6.129,15	-40,06	24.089,35	32.602,46	-8.513,11	-26,11
Sonst. neutr. Aufw	0,00	0,00	0,00		145,00	4.886,38	-4.741,38	-97,03
Neutraler Aufwand	9.170,59	15.299,74	-6.129,15	-40,06	24.234,35	37.488,84	-13.254,49	-35,36
Zinserträge	443,05	48,97	394,08	804,74	443,05	48,97	394,08	804,74
Sonst. neutr. Ertr	0,00	0,00	0,00		0,00	0,00	0,00	
Verr. kalk. Kosten	0,00	0,00	0,00		0,00	0,00	0,00	
Neutraler Ertrag	443,05	48,97	394,08	804,74	443,05	48,97	394,08	804,74
Kontenkl. unbesetzt	0,00	0,00	0,00		0,00	0,00	0,00	
Ergebnis vor Steuern	59.697,16	55.840,60	3.856,56	6,91	113.879,69	100.847,18	13.032,51	12,92
Steuern Eink.u.Ertr	36.000,00	6.380,00	29.620,00	464,26	69.134,00	16.500,00	52.634,00	318,99
Vorläufiges Ergebnis	23.697,16	49.460,60	-25.763,44	-52,09	44.745,69	84.347,18	-39.601,49	-46,95



Das vorläufige Ergebnis entspricht dem derzeitigen Stand der Buchführung. Abschluss-/ Abgrenzungsbuchungen können es noch verändern.

Währung: Euro Status 0/2007*FA9

Controllingreport Musterholz GmbH

März 2007

	Trend	kumuliert Mrz 2007	kumuliert Mrz 2006	
Erfolg				
Gesamtleistung	▶ ●	957.369,09	953.467,85	<p style="font-size: small;">Monatliche Entwicklung Gesamtleistung (Fläche) / Gesamtkosten + Mat./Wareneinkauf (Linie)</p>
Mat./Wareneinkauf	▶	358.721,31	355.367,81	
Rohertrag	▶ ●	547.410,12	557.510,95	
Gesamtkosten	▶	409.739,13	419.223,90	
Betriebsergebnis	▶ ●	137.670,99	138.287,05	
Anteil Mat./Wareneinkauf an Gesamtleistung	▶	37,47%	37,27%	
Anteil Gesamtkosten an Gesamtleistung	▶	42,80%	43,97%	
Umsatzrentabilität (bezogen auf Gesamtleistung)	▶ ●	14,38%	14,50%	
Liquidität				
Finanzmittel am Beginn der Periode		-28.790,97	-317.405,34	Kassenbestand + betriebliche Bankkonten Mittelveränderung aus erwirtschafteter Liquidität Mittelveränderung aus dem Finanzierungsbereich Mittelveränderung aus dem Investitionsbereich Kassenbestand + betriebliche Bankkonten
Cashflow lfd. Geschäftstätigkeit	▶ ●	48.122,71	101.108,39	
Cashflow Finanzierung	▶	-62.482,66	-54.528,64	
Cashflow Investition	▶	-4.989,58	-2.411,06	
Finanzmittel am Ende der Periode	▶ ●	-48.140,50	-273.236,65	
Privatbereich/Kapital				
Einzahlungen Unternehmer	▶	0,00	4.354,06	Kapitalveränderungen durch Einlagen
Auszahlungen Unternehmer	▶	0,00	0,00	Kapitalveränderungen durch Entnahmen
Forderungen und Verbindlichkeiten				
Forderungen aus Lieferungen und Leistungen	▶	230.683,83	255.848,17	<p style="font-size: small;">Monatliche Entwicklung Gesamtleistung (Fläche) / Forderungen aus Lu.L. (Linie)</p>
/ Gesamtumsatz (Umsatzerlöse + So. betr. Erlöse)	▶ ●	957.369,09	953.467,85	
* Anzahl der Tage im Auswertungszeitraum		90	90	
= Zielgewährung an Kunden in Tagen	▶ ●	22	24	
Verbindlichkeiten aus Lieferungen und Leistungen	▶	166.007,97	176.072,81	
Prozentanteil der Kunden, mit denen 80% der Kundenumsätze erreicht werden	▶	12,98%	9,94%	
Prozentanteil der Lieferanten, von denen 80% der Lieferungen / Leistungen erbracht werden	▶	29,63%	25,00%	

Controllingreport Musterholz GmbH

Erfolg März 2007

Bezeichnung	kumuliert Mrz 2007	kumuliert Mrz 2006	Abweichung	Abweichung prozentual
Umsatzerlöse	957.369,09	953.467,85	3.901,24	0,41%
Gesamtleistung	957.369,09	953.467,85	3.901,24	0,41%
Mat./Wareneinkauf	358.721,31	355.367,81	3.353,50	0,94%
Bezogene Leistungen	51.237,66	40.589,09	10.648,57	26,24%
Rohertrag	547.410,12	557.510,95	-10.100,83	-1,81%
Betriebl. Rohertrag	547.410,12	557.510,95	-10.100,83	-1,81%
Kostenarten:				
Personal	259.110,24	260.919,62	-1.809,38	-0,69%
Raum/Energie	31.394,75	30.445,17	949,58	3,12%
Betriebl. Steuern	1.861,80	1.861,80	0,00	0,00%
Versich./Beiträge	13.985,43	13.985,43	0,00	0,00%
Kfz (ohne Steuer)	22.654,10	25.533,17	-2.879,07	-11,28%
Werben/Repräsent.	1.123,75	1.131,41	-7,66	-0,68%
Reisen	7.012,65	7.372,65	-360,00	-4,88%
Verkauf/Versand	4.281,51	5.076,37	-794,86	-15,66%
Abschreibungen	37.119,18	44.338,10	-7.218,92	-16,28%
Reparatur/Instandh.	6.555,35	6.102,37	452,98	7,42%
Sonstige	24.640,37	22.457,81	2.182,56	9,72%
Gesamtkosten	409.739,13	419.223,90	-9.484,77	-2,26%
davon Leasing	2.481,36	2.471,37	9,99	0,40%
Betriebsergebnis	137.670,99	138.287,05	-616,06	-0,45%
Zinsaufwand	24.089,35	32.602,46	-8.513,11	-26,11%
Sonst. neutr. Aufw	145,00	4.886,38	-4.741,38	-97,03%
Anderer Aufwand	24.234,35	37.488,84	-13.254,49	-35,36%
Zinserträge u.Ä.	443,05	48,97	394,08	804,74%
Anderer Ertrag	443,05	48,97	394,08	804,74%
Ergebnis vor Steuern	113.879,69	100.847,18	13.032,51	12,92%
Steuern Eink.u.Ertr	69.134,00	16.500,00	52.634,00	318,99%
Vorläufiges Ergebnis	44.745,69	84.347,18	-39.601,49	-46,95%

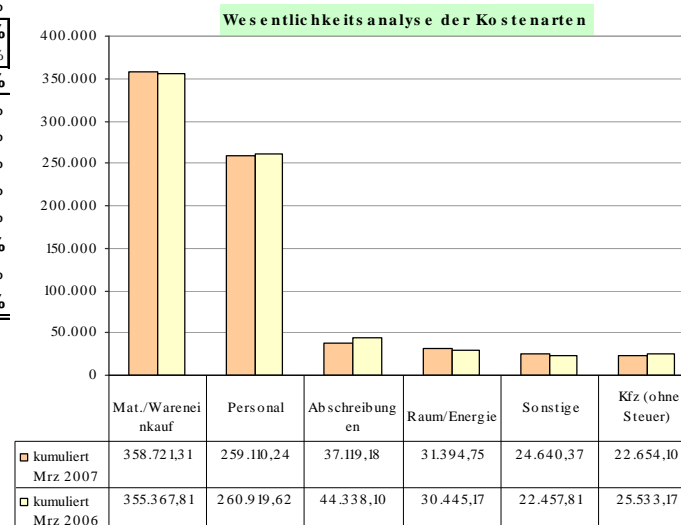
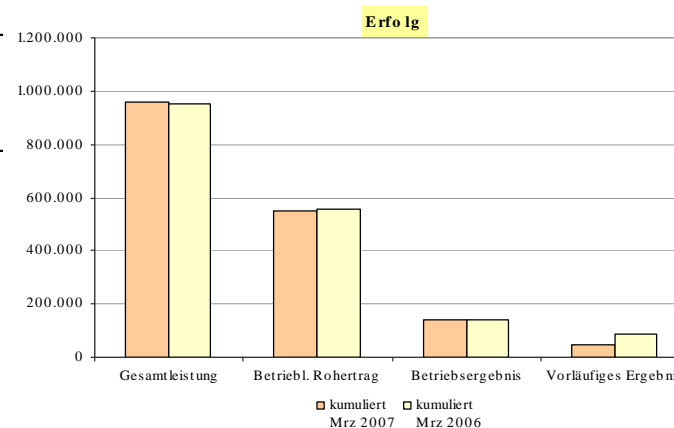

Controllingreport Musterholz GmbH

Liquidität März 2007

Bezeichnung	kumuliert Mrz 2007	kumuliert Mrz 2006	Abweichung
Finanzmittel am Beginn der Periode	-28.790,97	-317.405,34	288.614,37
Einzahlungen von Kunden	1.117.125,20	1.070.663,04	46.462,16
- Auszahlungen an Lieferanten	599.268,50	584.823,97	14.444,53
- Auszahlungen an Beschäftigte	254.375,50	260.248,94	-5.873,44
+ sonstige Einzahlungen	3.507,90	13.102,72	-9.594,82
- sonstige Auszahlungen	218.866,39	137.584,46	81.281,93
Cashflow lfd. Geschäftstätigkeit	48.122,71	101.108,39	-52.985,68
Einzahlungen aus Eigenkapitalzuführung	0,00	4.354,06	-4.354,06
+ Einzahlungen aus Kreditaufnahme	21.597,20	25.197,16	-3.599,96
- Auszahlungen aus Kredittilgung	84.079,86	84.079,86	0,00
Cashflow Finanzierung	-62.482,66	-54.528,64	-7.954,02
- Auszahlungen für Invest. Sachanlagen	4.989,58	2.411,06	2.578,52
Cashflow aus Investition	-4.989,58	-2.411,06	-2.578,52
Zahlungswirksame Veränderungen	-19.349,53	44.168,69	-63.518,22
Finanzmittel am Ende der Periode	-48.140,50	-273.236,65	225.096,15
Finanzmittel			
+ Forderungen aus L.u.L.	182.543,33	-17.388,48	199.931,81
Finanzmittel			
+ Forderungen aus L.u.L.			
- Verbindlichkeiten aus L.u.L.	16.535,36	-193.461,29	209.996,65

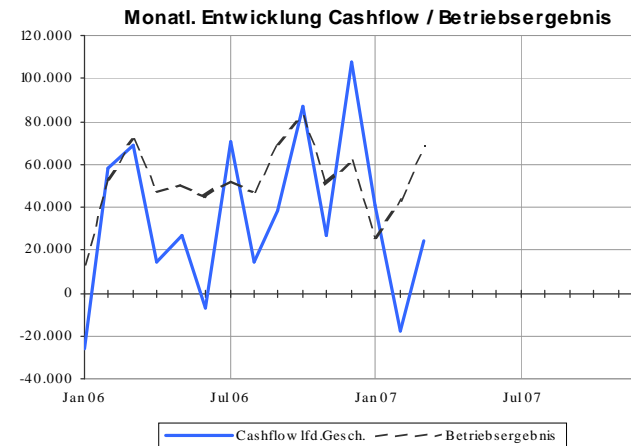
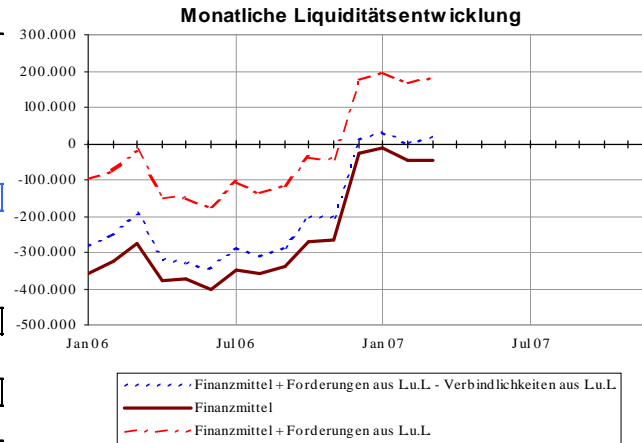

Controllingreport Musterholz GmbH

Top Kunden März 2007

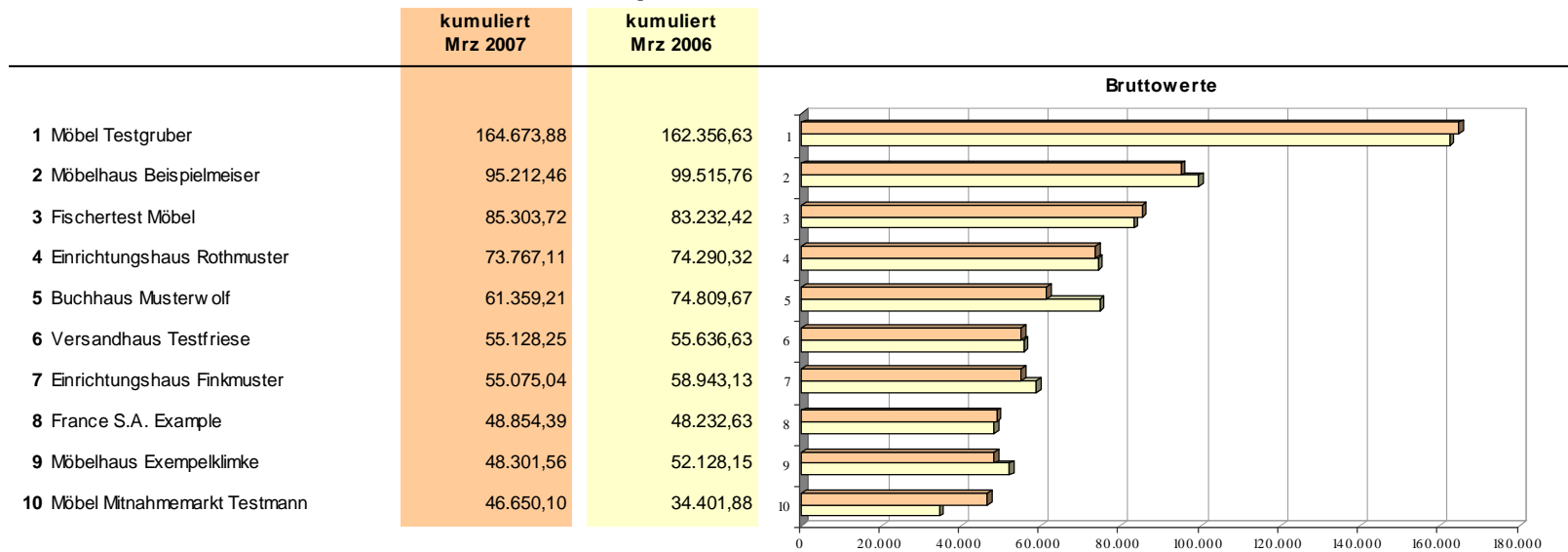

Kundenkonzentration

Prozentanteil der Kunden, mit denen
80% der Kundenumsätze erreicht
werden

12,98%	9,94%
--------	-------

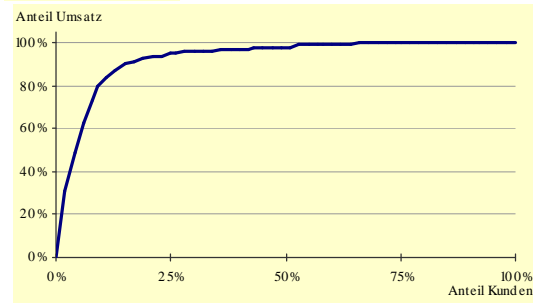
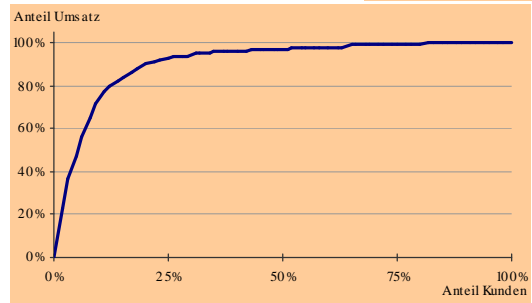

Die getroffenen Einstellungen zur ABC-Analyse sowie das Buchungsverhalten wirken sich auf die Ergebnisse der Auswertung Top-Kunden aus.

Controllingreport Musterholz GmbH Top Lieferanten März 2007

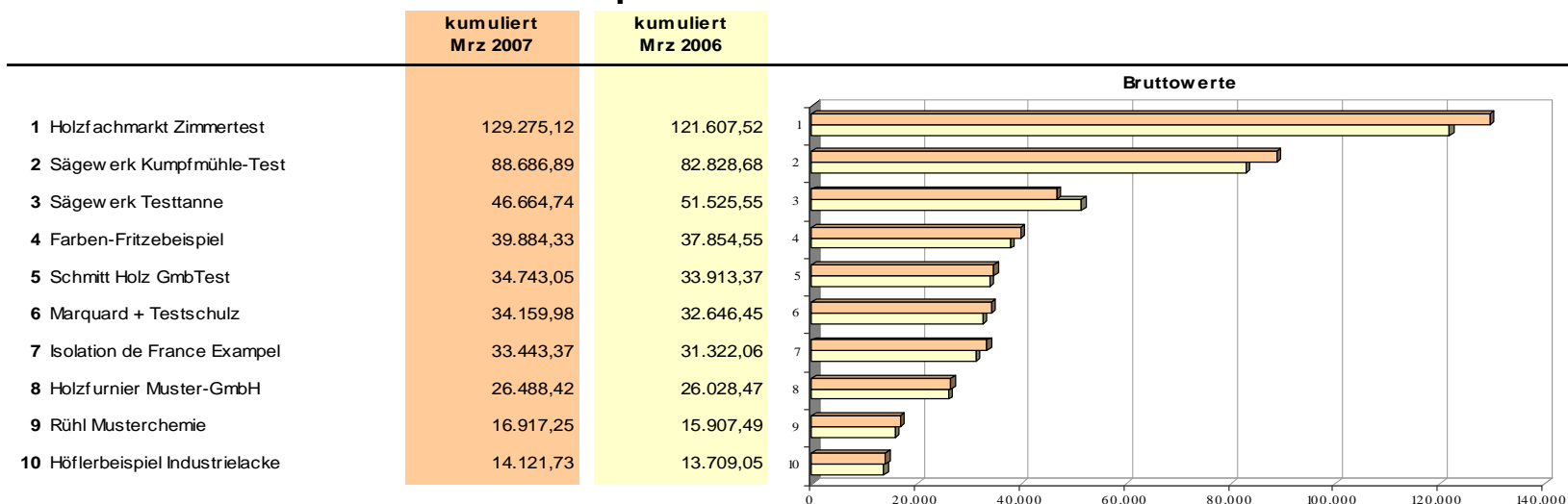

Lieferantenkonzentration

Prozentanteil der Lieferanten, von denen 80% der Lieferungen und Leistungen erbracht werden

29,63%

25,00%

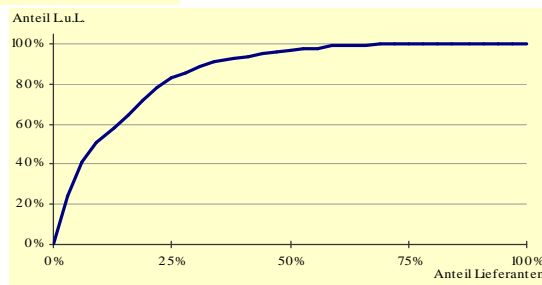
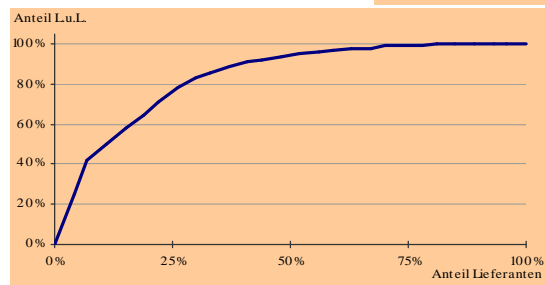

□ kumuliert
Mrz 2006
□ kumuliert
Mrz 2007

Die getroffenen Einstellungen zur ABC-Analyse sowie das Buchungsverhalten wirken sich auf die Ergebnisse der Auswertung Top-Lieferanten aus.